

同時開催 第17回 EDO ART EXPO

第13回 “江戸”書道展

東京都の
児童・生徒による

作品募集

5/29水

応募締切

〈当日消印有効〉

◆パビリオン(会場)展示 2024 9/20(金)～10/8(火)

◆入選者発表・ネット展示開催 9/20(金)～

<https://www.tokyochuo.net/edoartexpo/shodo/>



※写真は昨年の開催時の様子です。

「江戸」書道展/EDO ART EXPOは、江戸から続く伝統や文化、芸術の継承と普及を目的に開催しています。

「江戸」書道展では「江戸から連想する言葉」を題材に公募をおこない、入選者には協賛企業からスポンサー企業賞(賞品)を授与いたします。9月20日から公式ホームページの「ネット展示」で、入選作品とそのパビリオン(会場)展示がご覧いただけます。

(公式ホームページからも作品募集リーフレットと応募票のダウンロードができます。)

<https://tokyochuonet.wixsite.com/edoartexpo/application>



東京シティエーターミナル

New Challenge

“江戸”書道展SNS賞募集!

“江戸”書道展にチャレンジしている皆さんを応援するSNS投稿のコンテストを開催します。

題材：練習に励む姿、作品への意気込みや思いなどを投稿したInstagram、Facebook、X(旧Twitter)の写真や動画。

応募資格：書道展に応募する児童・生徒、および保護者や学校・書道教室の先生、またはそれに準ずる方。

応募方法：1. 「公開」に設定したSNSアカウントで、EDO ART EXPOの公式アカウントをフォロー。
2. 二つのハッシュタグ「#edoartexpo」「#江戸書道展SNS賞」を付けて、写真や動画を投稿。

参加費：無料

応募締切：2024年8月18日(日)23:59まで

※応募締切後から書道展の会期中(8/19～10/8)に、EDO ART EXPO公式アカウントのフォローを解除したり、投稿やハッシュタグを削除した場合は、入選が無効になります。

賞(入選)：協賛企業によるスポンサー企業賞

入選者発表：2024年9月20日(金)

★その他の応募についての注意事項などは、EDO ART EXPO公式ホームページをご覧ください。

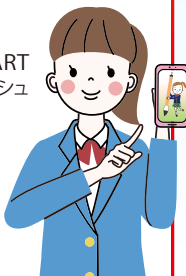

明治大学博物館



YUITO 日本橋室町野村ビル



港区観光インフォメーションセンター



東武ホテルレバント東京

YouTube Instagram Facebook X

EDO ART EXPO 検索



世界中に平和が訪れ笑顔に溢れた子どもたちが、伝統や文化に触れる機会に恵まれるようお願いを込めて

主催 NPO法人 東京中央ネット (EDO ART EXPO実行委員会)

後援 東京都 中央区 千代田区 港区 墨田区

第13回 東京都の児童・生徒による“江戸”書道展 応募要項

■ 題材

「江戸から連想する言葉」

例：徳川家康、幕府、浮世絵、蕎麦、寄席など
※「漢字」「ひらがな」は問いません。

■ 使用する紙と文字の色

- ◆書道用の半紙(24.2cm×33.3cm)縦書き
- ◆墨・墨汁に限ります。

■ 応募資格

- ◆東京都に在学、在住の児童・生徒
- ※幼児及び学生は含みません。
- ※都内の書道教室は「在学」に該当しません。

■ 参加費

- ◆無料

■ 審査委員会

【審査委員長】矢萩春恵

公益財団法人独立書人団参与、毎日書道展参与
夏雲会主宰、一般財団法人橋田文化財団評議員

【審査委員】主催者、スポンサー企業ほか

■ 入選者発表・ネット展示

- ◆2024年9月20日(金)午前9時～

※入選作品はネットで展示します。

※入選作品の発表と展示会場は、公式ホームページでご確認ください。

<https://www.tokyochuo.net/edoartexpo/shodo/>

※賞状のテンプレートは、公式ホームページからダウンロードできます。

■ パビリオン(会場)展示

- ◆2024年9月20日(金)～10月8日(火)

※入選作品はパビリオン(会場)で展示します

※パビリオン(会場)により展示の期間や時間が異なりますので、ご来場の際はあらかじめご確認ください。

■ 展示会場(2023年度実績)

相田みつを美術館、榮太樓總本舗 日本橋本店、江戸屋、
奥野かるた店、千足屋総本店 日本橋本店、
中央区観光情報センター、千代田区観光案内所、
東京シティアイ 観光情報センター、東京シティエアターミナル、
東武ホテルレバント東京、港区観光インフォメーションセンター、
明治大学博物館、にんべん 日本橋本店、ピアウエストスクエア、
山本海苔店 日本橋本店、YUITO日本橋室町野村ビル、
リバーシティ M-SQUARE

■ 締切

- ◆2024年5月29日(水) 当日消印有効

※学校や書道教室での応募は、応募作品をまとめてご送付ください。

※個人のご応募も受け付けております。

※事務局への直接のお持込みは受け付けておりませんので、ご了承ください。

ご応募・お問い合わせ先

NPO法人 東京中央ネット 事務局
“江戸”書道展応募係

【月～木(平日)午前10時～午後5時】

〒104-0051

東京都中央区佃1-11-8 ピアウエストスクエア3F

TEL. 03-5859-5188 FAX. 03-5859-5182

Email info@tokyochuo.net

お問い合わせフォーム <https://tokyochuonet.wixsite.com/edoartexpo/contact>

■ 賞[入選](2023年度実績)

◆EDO ART EXPO賞 ◆東京都知事賞 ◆中央区長賞 ◆港区長賞 ◆墨田区長賞

◆各スポンサー企業賞 相田みつを美術館賞、東あられ本舗賞、出光美術館賞、伊場仙賞、
榮太樓總本舗賞、江戸屋賞、奥野かるた店賞、建設技術研究所賞、国分グループ本社賞、
コートヤード・バイ・マリオット東京ステーション賞、コレド日本橋賞、三代目たいめいけん賞、
芝神明榮太樓賞、清水建設賞、新日本空調株式会社賞、ストックボイスTV賞、千足屋総本店賞、
高島屋賞、風の博物館賞、タナチョー賞、忠臣蔵新正堂賞、千代田区観光協会賞、
東京国際フォーラム賞、東京シティエアターミナル賞、東武ホテルレバント東京賞、
常磐植物化学研究所賞、ときわん賞、徳川記念財団賞、日本橋倶楽部賞、にんべん賞、
野村不動産YUITO賞、はいばら賞、HARIO賞、三井記念美術館賞、三井住友建設賞、三井不動産賞、
明治大学博物館賞、ヤエチカ賞、山本海苔店賞、ライズ賞、ロイヤルパークホテル賞 ほか

※入選作品は2024年9月20日から10月8日までパビリオン(会場)で展示するとともに、9月20日から公式ホームページでもネット展示をおこないます。

※企業賞(賞品)は会期中をめやすに、協賛企業から応募票のお届け先欄にご記入の住所に送付されます。(各スポンサー企業により、お届け時期が異なります)

■ 注意事項

1. 応募作品は、自作で未発表のものに限ります。
2. 応募は1人1点とし、2点以上の応募をした場合は失格とします。
3. 応募後は、取り消すことはできません。
4. 入選後は、賞を辞退することはできません。
5. 応募作品の使用権は主催者に属し、応募作品は返却いたしません。
6. 作品には題名のみを書き、氏名などは応募票にご記入ください。(図1参照)
7. 応募票は作品の右上にクリップでとめてください。(図2参照)
8. 応募作品には加工をしないでください。(額装したり台紙に貼らないでください。)

【応募票ご記入の注意事項】

1. 応募票は、楷書ではっきり書いてください。
2. 応募者名欄には作品を書いた児童・生徒の本名をご記入ください。
3. 入選後は応募票にご記入された内容の変更はできませんので、十分にご注意ください。
4. 応募票のご記入ミスによる企業賞(賞品)の不達は、再送できませんのでご注意ください。
5. ご自宅以外に企業賞のお届けを希望される場合は、学校名・書道教室名と先生のお名前を必ずご記入ください。
6. ご記入の内容に不備や未記入がある場合は、審査の対象外にさせていただきます。(但し、特別な事情に限り考慮しますので、事前に事務局までご相談ください。)

【図1】

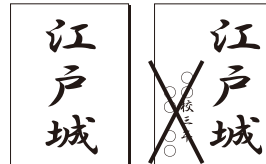

【図2】

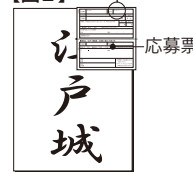

▼ 応募票 ※コピーしたものや公式ホームページからのダウンロードでも使用できます。

事務局控	作品題名	(例)幕府	よみがな	(例)ばくふ
	よみがな			性別
キリトリ線	応募者名		様	男・女
	学校名(学校名は正式名称でご記入ください。例：中央区立佃小学校)		学年	年齢
			年	才
	※必ずご記入ください。			
	東京都に	在住	・	在学
	※該当するものに○をつけてください。			
	※応募作品についてのご連絡先			
	お名前		電話・携帯	()
	メールアドレス		応募票の入手先(場所)※必ずご記入ください。	

● 第13回“江戸”書道展 企業賞(賞品)お届け先

※お届け先が学校・書道教室の場合は、先生のお名前を必ずご記入ください。

スポンサー企業控	応募者名		作品題名	
	お届け先	学校・書道教室・ご自宅・その他()	※いずれかに○をつけてください。	
	※郵便番号・電話番号は必ずご記入ください。 ※アパート・マンションなどの名称も必ずご記入ください。			
	〒		電話・携帯	()
	※お届け先が学校または書道教室の場合は必ずご記入ください。			
	学校または書道教室名		先生のお名前	
	メールアドレス			